

LEGENDA SK

- STÁVAJÍCÍ DATOVÝ ROZVADĚČ
- NOVÝ DATOVÝ ROZVADĚČ
- DATOVÁ ZÁSUVKA 1xRJ45/2xRJ45
- DATOVÁ ZÁSUVKA V PODHLEDU
- KABELOVÁ REZERVA
- VEDENÍ SK
- ZÁSUVKA HDMI-VGA / V PODHLEDU
- VEDENÍ HDMI-VGA

LEGENDA PZTS

- PZTS STÁVAJÍCÍ ÚSTŘEDNA
- LCD KLÁVESNICE
- K8 KONCENTRÁTOR 8x
- DETEKTOR PIR
- MAGNETICKÝ KONTAKT
- PROPOJOVACÍ KRABICE PZTS
- VEDENÍ PZTS

LEGENDA DS

- ZVONKOVÉ TLAČÍTKO
- ZVONEK
- NAPÁJECÍ ZDROJ
- VEDENÍ DS

LEGENDA MR

- MR NOVÁ ÚSTŘEDNA MR
- NOVÁ STANICE HLASATELE
- REPRODUKTOR NÁSTĚNNÝ 10W/100V
- REPRODUKTOR SKŘÍŇKOVÝ 6W/100V
- REGULÁTOR HLASITOSTI
- PROPOJOVACÍ KRABICE MR
- VEDENÍ MR

LEGENDA JČ

- STÁVAJÍCÍ HODINY JČ
- NOVÉ ANALOGOVÉ HODINY JČ
- PROPOJOVACÍ KRABICE JČ
- VEDENÍ JČ

LEGENDA MÍSTNOSTÍ - 1.NP

ČÍSLO	NÁZEV	PLOCHA (m²)
1.01	MALÁ JÍDELNA	133,8
1.02	UMYVÁRNA	5,6
1.03	STRAVENÁRKA	6,0
1.04	ČÁST PRO UČITELE	41,2
1.05	JÍDELNA + VÝDEJ	345
1.06	KUCHYNĚ	131,5
1.07	DENNÍ MÍSTN.	11,8
1.08	SKLAD	3,5
1.09	PŘÍPRAVA MASA	9,9
1.10	PŘÍPRAVA TĚSTA	16,1
1.11	ÚKLID	2,4
1.12	VÝTAH	2,2
1.13	KANCELÁŘ VEDOUČÍ	13,1
1.14	KANCELÁŘ	11,3
1.15	SCHODIŠTĚ	4,8
1.16	ŠATNA	23,3
1.17	UMYVÁRNA	4,2
1.18	WC	2,7
1.19	CHODBA	10,6
PLOCHA CELKEM		779

ROZVODY

ROZVODY PRO MR BUDOU VEDENY V SAMOSTATNÝCH KABELOVÝCH TRASÁCH, V PVC TR. POD OMÍTKOU. NENÍ-LI UVEDENO JINAK BUDOU ROZVODNÉ TRASY VEDENY JAKO POVRCHOVÉ VE ŽLABECH NEBO LIŠTÁCH. NENÍ-LI UVEDENO JINAK BUDE V MÍSTNOSTECH S PODHLEDY VEDENÍ V KABEL. OKÁCH NAD PODHLEDY.

JE NUTNÉ DODRŽET ODSTUPY SLABOPROUDÝCH ROZVODŮ OD ROZVODŮ SILNOPROUDÝCH :
PŘI SOUBĚHU DO 5M - ODSUP 6 CM
PŘI SOUBĚHU NAD 5 M - ODSUP 20 CM

ROZVODY NN JSOU ŘEŠENY V ČÁSTI SILNOPROUD.

- PŘÍPOJNÝ BOD 230V
- PŘÍVOD ZEMNĚNÍ

KONCOVÉ PRVKY

NENÍ-LI UVEDENO JINAK BUDE VÝŠKA OSAZENÍ ZÁSUVK SK A HDMI/VGA SJEDNOCENA SE ZÁSUVKAMI 230V. VÝŠKA OSAZENÍ TLAČÍTKA DS BUDE CCA 1000-1200MM NAD PODLAHOU. POPIS OSAZENÍ PRVKŮ PZTS JE SOUČÁSTÍ TECHNICKÉ ZPRÁVY.

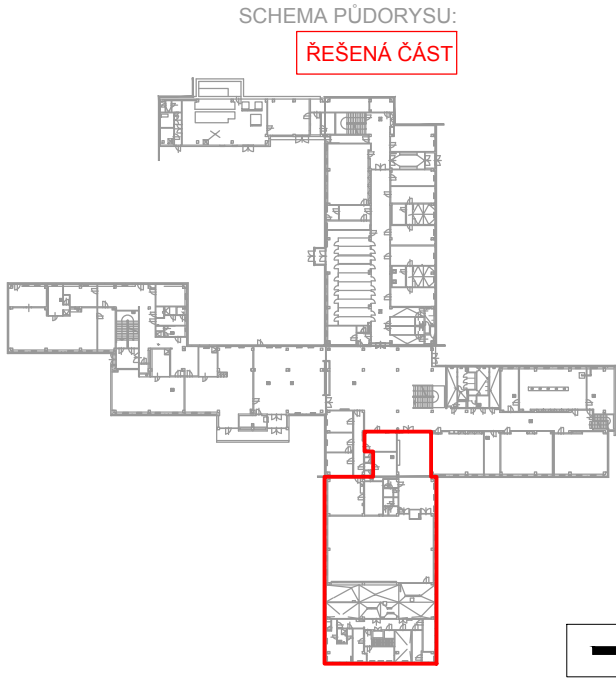

II. FÁZE

±0,000= 220,15 BPV

Zodpovědný projektant	Hlavní inženýr projektu	Vypracoval	PAM ARCH kancelář: Ječná 29a, 621 00 Brno info@pamarch.cz, http:// www.pamarch.cz tel: +420 775 377 554	
Ing. arch. Robert Ševčík	Ing. arch. Olena Slawinski	Eva Lobpreisová		
Stavebník: Statutární město Brno, Městská část Brno-Komín, Vavřínecká 733/15, 624 00 Brno			Formát	420x594
Místo stavby: Pastviny 70, 624 00 Brno-Komín			Datum	11/2022
Název stavby: Rekonstrukce kuchyně a jídelny ZŠ Pastviny, Brno-Komín			Účel dokumentace:	DSP, DPS
			Číslo zakázky:	1314
Stavební objekt: S0 01			D.14f - ELEKTRONICKÉ KOMUNIKACE	
Obsah:			Měřítko:	Číslo výkresu:
PŮDORYS 1.NP - II.FÁZE			1:100	D.1.4f - 03